



ESTIMACIONES AGRÍCOLAS

Informe semanal al
07 de Agosto de 2018



ÍNDICE

- Temperaturas
- Precipitaciones
- Estado de las reservas hídricas
- Humedad y estado de los cultivos



TEMPERATURAS

Las temperaturas medias de las provincias del noreste del país tuvieron las anomalías más bajas, el resto del país se mantuvo en rangos normales para estas épocas, exceptuando algunas zonas en la zona cordillerana de San Juan, en Neuquén y la zona costera de Chubut que estuvieron levemente sobre lo normal. Se destacan las temperaturas mínimas en Resistencia (0,4°C), Roque Sáenz Peña (-0,9°C), INTA – Colonia Benítez (0,8°C) en Chaco, Corrientes (2°C) y Formosa (4°C).

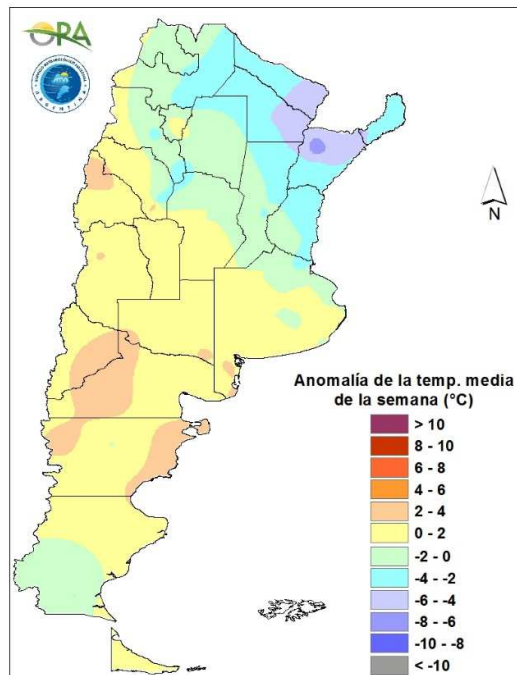

Anomalía de la temperatura media de la semana

Se prevén temperaturas medias inferiores a las normales en la franja este del país y superiores en la franja oeste. Actualmente un sistema de baja presión con un frente frío asociado se encuentra desplazándose sobre el centro del país hacia el Litoral, provocando bajas temperaturas en toda la mitad sur del país. A partir del sábado, la formación de un sistema de alta presión sobre el Río de la Plata permitirá la entrada de aire cálido del noroeste, trayendo como consecuencia un incremento térmico en general y en la región del NOA en particular.



PRECIPITACIONES

Las mayores precipitaciones se registraron en Bariloche (34mm) en Río Negro, los otros grandes acumulados se dieron en la provincia de Buenos Aires, donde se destacan Bolívar (28mm), Nueve de Julio (26mm), Benito Juárez (21mm). El resto de las estaciones estuvieron por debajo de los 20 mm durante el período considerado.

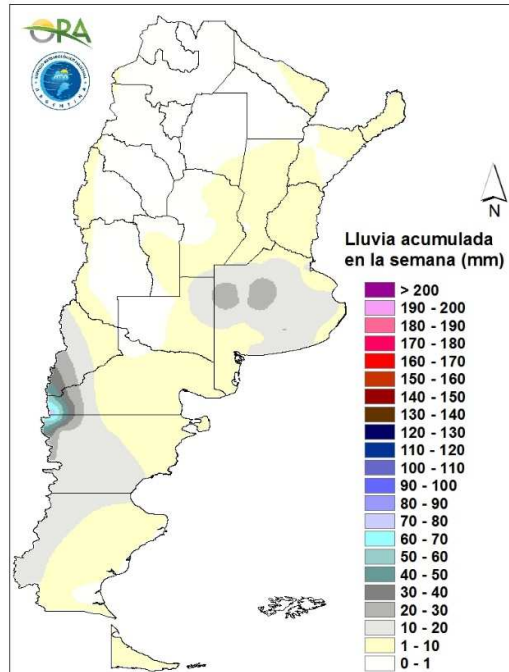

Precipitaciones acumuladas en la semana

No se esperan grandes eventos de precipitación durante los próximos siete días. Entre los días martes y jueves de la semana próxima se darían nuevas lluvias en el norte de Buenos Aires y el Litoral, sin llegar a generar grandes acumulados. En el resto del país las precipitaciones serán escasas o nulas.

ESTADO DE LAS RESERVAS HÍDRICAS

Los mapas corresponden a la estimación de contenido de agua en el primer metro de suelo para lotes de trigo. Valores locales de reservas superficiales pueden consultarse en http://www.ora.gob.ar/camp_actual_reservas.php. Gran parte de la provincia de Buenos Aires y el este de Entre Ríos se encuentran con reservas excesivas o excesos, que podría mantenerse considerando los pronósticos de lluvias para el norte de Buenos Aires y el Litoral. El resto de la provincia de Buenos Aires, este de La Pampa, Santa Fe, Corrientes y algunas zonas del este de Córdoba se encuentran con reservas adecuadas a óptimas. El resto de Córdoba y La Pampa, aparecen con reservas regulares a escasas para las cuales no se prevé mejora considerando las lluvias para los próximos siete días.

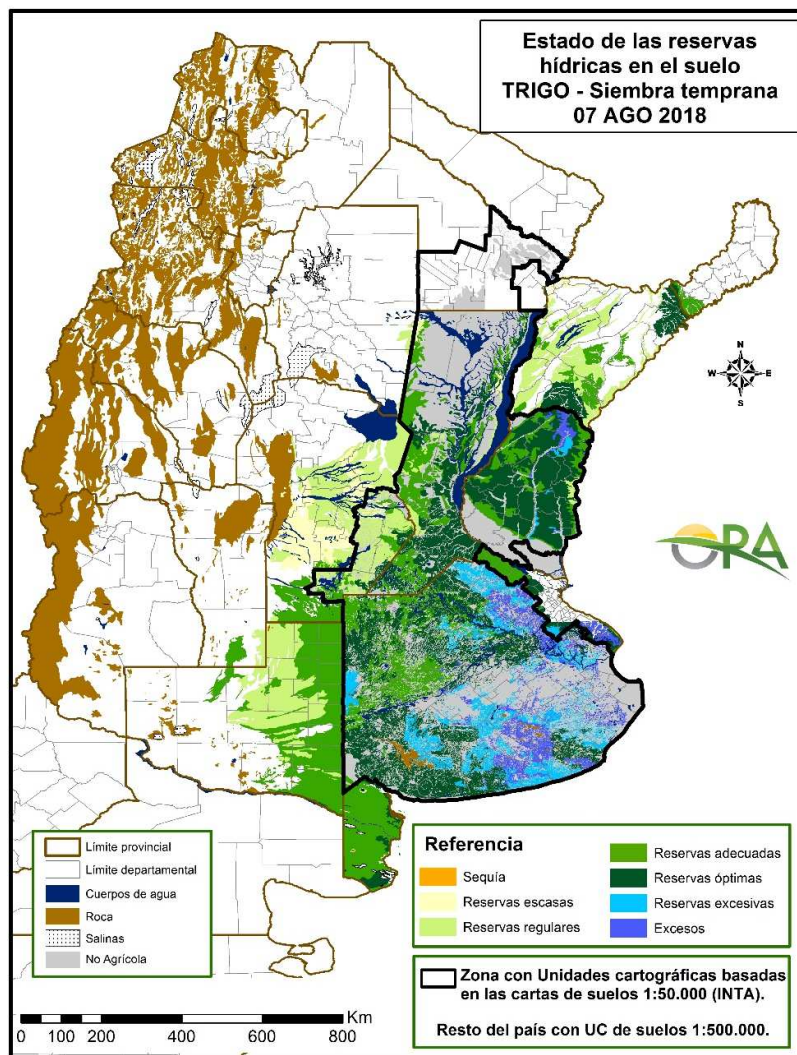

Mapa de reservas hídricas hecho a partir de datos meteorológicos del SMN y del INTA e información de suelos del INTA.



EVOLUCIÓN DE LA SUPERFICIE SEMBRADA Y COSECHADA

AVANCE DE LA COSECHA DE MAIZ											
CAMPAÑA: 2017/2018(*)											
DELEGACION		AREA SEMBRADA Ha	05/07 %	12/07 %	19/07 %	26/07 %	02/08 %	09/08 %	AREA NO COSECHABLE Ha	AREA COSECHADA Ha	
Bahía Blanca		16.500	-	-		54	80	100	12.423	4.080	
Bolívar		184.900	47	57	58	67	80	100	3.690	181.210	
Bragado		161.085	95	100	100	100	100	100	26.732	134.350	
Gral. Madariaga		126.200	84	84	91	91	100	100	4.059	122.140	
Junín		158.000	100	100	100	100	100	100	24.231	133.770	
La Plata		33.400	92	95	99	99	99	100	15.252	18.150	
Lincoln		305.692	99	99	99	99	100	100	28.494	277.200	
Pehuajó		338.512	97	100	100	100	100	100	86.949	251.560	
Pergamino		185.027	100	100	100	100	100	100	2.522	182.510	
Pigüé		119.900	40	40	50	55	60	63	41.943	49.110	
Salliqueló		90.000	61	73	78	80	85	100	54.120	35.880	
Tandil		269.105	28	48	51	52	58	67	172.649	64.630	
Tres Arroyos		244.664	5	5	5	15	46	61	62.407	111.180	
25 de Mayo		229.070	84	84	91	95	98	100	76.782	152.290	
BUENOS AIRES	17/18	2.462.024	74	77	80	82	88	93	612.251	1.718.060	
	16/17	2.308.200	84	85	87	89	89	91			
Laboulaye		484.000	98	99	99	100	100	100	75.030	408.970	
Marcos Juárez		428.992	98	100	100	100	100	100	28.905	400.090	
Río Cuarto		703.150	61	68	75	85	88	95	138.990	535.950	
San Francisco		705.000	90	90	100	100	100	100	166.050	538.950	
Villa María		476.200	97	97	97	98	98	100	211.560	264.640	
CORDOBA	17/18	2.797.342	86	88	93	96	97	99	620.535	2.148.600	
	16/17	2.614.910	80	80	81	82	84	88			
Paraná		125.000	100	100	100	100	100	100	26.900	98.100	
Rosario del Tala		290.000	100	100	100	100	100	100	25.830	264.170	
ENTRE RIOS	17/18	415.000	100	100	100	100	100	100	52.730	362.270	
	16/17	382.500	98	98	98	100	100	100			
General Pico		318.700	93	97	98	100	100	100	194.217	124.480	
Santa Rosa		139.700	47	54	58	58	65	69	59.286	55.490	
LA PAMPA	17/18	458.400	76	81	82	84	86	88	253.503	179.970	
	16/17	479.000	65	65	68	71	77	77			
Avellaneda		216.400	26	31	39	51	60	75	132.471	62.950	
Cañada de Gómez		256.910	94	100	100	100	100	100	25.277	231.630	
Casilda		116.300	85	90	92	96	100	100	-	116.300	
Rafaela		279.700	84	92	95	97	100	100	157.440	122.260	
Venado Tuerto		214.813	98	98	98	99	100	100	18.450	196.360	
SANTA FE	17/18	1.084.123	83	88	91	93	96	97	333.638	729.500	
	16/17	890.800	76	78	82	85	90	96			
CATAMARCA		9.350	35	61	71	90	100	100	590	8.760	
CORRIENTES		10.000	15	30	45	65	82	90	-	9.000	
CHACO (Charata)		160.000	33	37	51	51	73	84	20.295	117.350	
CHACO (Pcia. R. S. Peña)		155.000	47	64	82	89	96	99	10.305	143.250	
FORMOSA		83.000	10	30	50	54	75	90	615	74.150	
JUJUY		5.740	30	50	70	80	100	100	615	5.130	
MISIONES		10.000	20	40	50	54	80	95	-	9.500	
SALTA		289.170	50	55	68	87	100	100	19.680	269.490	
SAN LUIS		378.050	76	82	87	96	97	100	43.481	334.570	
SANTIAGO del ESTERO		195.000	83	83	91	93	100	100	24.600	170.400	
SGO del ESTERO (Quimilí)		560.000	90	98	99	100	100	100	94.464	465.540	
TUCUMAN		75.850	23	47	72	89	100	100	5.289	70.560	
TOTAL PAIS	17/18	9.148.080	78	82	86	90	94	97	2.092.590	6.816.100	
	16/17	8.481.854	70	73	77	80	86	90			
(*) Cifras Provisorias Las AREAS están expresadas en hectáreas. ESTIMACIONES AGRICOLAS Min. de Agroindustria											



AVANCE DE LA COSECHA DE SORGO										
CAMPAÑA: 2017/2018(*)										
DELEGACION		AREA SEMBRADA Has	05/07 %	12/07 %	19/07 %	26/07 %	02/08 %	09/08 %	AREA NO COSECHABLE Has	AREA COSECHADA Has
Bahía Blanca		4.000	-	-	-	-	-	-	4.000	-
Bolívar		3.000	60	75	80	80	100	100	-	3.000
Bragado		7.800	100	100	100	100	100	100	1.560	6.240
General Madariaga		-	-	-	-	-	-	-	-	-
Junín		7.400	100	100	100	100	100	100	850	6.550
La Plata		8.500	94	97	99	99	99	100	4.500	4.000
Lincoln		17.277	97	99	99	99	100	100	5.600	11.680
Pehuajó		2.650	100	100	100	100	100	100	-	2.650
Pergamino		5.630	100	100	100	100	100	100	-	5.630
Pigüé		67.785	35	100	100	100	100	100	52.100	15.690
Salliqueló		35.000	100	100	100	100	100	100	8.020	26.980
Tandil		2.894	-	-	-	-	-	-	2.894	-
Tres Arroyos		-	-	-	-	-	-	-	-	-
25 de Mayo		5.400	77	83	91	96	99	100	2.400	3.000
BUENOS AIRES	17/18	167.336	85	98	99	99	100	100	81.924	85.420
	16/17	190.510	57	58	65	65	75	81		
Laboulaye		3.500	100	100	100	100	100	100	500	3.000
Marcos Juárez		13.250	100	100	100	100	100	100	2.270	10.980
Río Cuarto		8.270	100	100	100	100	100	100	500	7.770
San Francisco		6.987	100	100	100	100	100	100	1.400	5.590
Villa María		11.100	100	100	100	100	100	100	-	11.100
CORDOBA	17/18	43.107	100	100	100	100	100	100	4.670	38.440
	16/17	97.350	94	96	97	97	99	99		
Paraná		58.000	100	100	100	100	100	100	6.900	51.100
Rosario del Tala		43.000	100	100	100	100	100	100	11.300	31.700
ENTRE RÍOS	17/18	101.000	100	100	100	100	100	100	18.200	82.800
	16/17	121.400	98	98	100	100	100	100		
General Pico		1.600	100	100	100	100	100	100	-	1.600
Santa Rosa		47.300	100	100	100	100	100	100	17.000	30.300
LA PAMPA	17/18	48.900	100	100	100	100	100	100	17.000	31.900
	16/17	31.900	76	76	81	89	90	100		
Avellaneda		52.000	38	41	51	64	77	84	26.500	21.420
Cañada de Gómez		4.230	100	100	100	100	100	100	-	4.230
Casilda		4.200	100	100	100	100	100	100	-	4.200
Rafaela		39.750	100	100	100	100	100	100	21.000	18.750
Venado Tuerto		3.850	100	100	100	100	100	100	620	3.230
SANTA FE	17/18	104.030	74	75	78	84	90	93	48.120	51.830
	16/17	113.030	84	87	90	92	97	99		
CATAMARCA		250	100	100	100	100	100	100	150	100
CORRIENTES		-	-	-	-	-	-	-	-	-
Charata (Chaco)		15.000	63	70	78	78	92	100	930	14.070
Pcia. R. S. PEÑA (Chaco)		16.410	74	97	100	100	100	100	2.500	13.910
FORMOSA		43.000	65	78	95	95	100	100	450	42.550
JUJUY		-	-	-	-	-	-	-	-	-
MISIONES		-	-	-	-	-	-	-	-	-
SALTA		-	-	-	-	-	-	-	-	-
SAN LUIS		12.650	100	100	100	100	100	100	8.700	3.950
SANTIAGO DEL ESTERO		27.500	100	100	100	100	100	100	3.500	24.000
QUIMILI (Sgo. Del Estero)		49.270	81	100	100	100	100	100	25.400	23.870
TUCUMAN		3.100	100	100	100	100	100	100	1.685	1.420
TOTAL PAIS	17/18	631.553	87	93	96	96	98	99	213.229	414.260
	16/17	728.280	77	80	84	87	92	96	-	-

(*) Cifras Provisorias

Las AREAS están expresadas en hectáreas.

ESTIMACIONES AGRICOLAS

MIN. de AGROINDUSTRIA



AVANCE DE LA SIEMBRA DE CEBADA

CAMPAÑA: 2018/2019 (*)

DELEGACION		AREA A SEMBRAR Ha	05/07 %	12/07 %	19/07 %	26/07 %	02/08 %	09/08 %	AREA SEMBRADA Has
Bahía Blanca		42.160	100	100	100	100	100	100	42.160
Bolívar		30.000	100	100	100	100	100	100	30.000
Bragado		15.360	50	100	100	100	100	100	15.360
General Madariaga		3.800	59	100	100	100	100	100	3.800
Junín		11.800	100	100	100	100	100	100	11.800
La Plata		8.500	50	64	80	80	95	95	8.075
Lincoln		15.565	47	47	81	91	99	100	15.565
Pehuajó		72.400	100	100	100	100	100	100	72.400
Pergamino		6.950	100	100	100	100	100	100	6.950
Pigüé		125.000	40	50	60	60	90	100	125.000
Salliqueló		49.000	25	50	80	80	90	90	44.100
Tandil		188.200	64	82	89	89	95	100	188.200
T.Arroyos		378.080	84	91	96	96	100	100	378.080
25 de Mayo		19.790	51	71	89	98	10	100	19.790
BUENOS AIRES	18/19	966.605	72	83	89	90	95	99	961.280
	17/18	896.930	49	68	78	86	92	94	
Laboulaye		1.600	100	100	100	100	100	100	1.600
M. Juárez		14.200	100	100	100	100	100	100	14.200
Río Cuarto		2.800	100	100	100	100	100	100	2.800
S. Francisco		18.950	90	90	90	90	90	95	18.003
Villa María		3.510	100	100	100	100	100	100	3.510
CORDOBA	18/19	41.060	95	95	95	95	95	98	40.113
	17/18	40.280	100	100	100	100	100	100	
Paraná		3.000	100	100	100	100	100	100	3.000
R. del Tala		-							-
ENTRE RIOS	18/19	3.000	100	100	100	100	100	100	3.000
	17/18	3.510	100	100	100	100	100	100	
General Pico		16.300	42	60	73	83	91	97	15.811
Santa Rosa		30.200	60	63	78	78	100	100	30.200
LA PAMPA	18/19	46.500	54	62	76	80	97	99	46.011
	17/18	48.970	27	27	37	53	60	62	
Avellaneda		-							-
C. de Gómez		6.580	100	100	100	100	100	100	6.580
Casilda		2.500	100	100	100	100	100	100	2.500
Rafaela		4.000	100	100	100	100	100	100	4.000
V. Tuerto		5.000	100	100	100	100	100	100	5.000
SANTA FE	18/19	18.080	100	100	100	100	100	100	18.080
	17/18	15.730	43	93	100	100	100	100	
SGO. del ESTERO	18/19	12.400	95	97	99	100	100	100	12.400
	17/18	13.370	91	91	91	91	91	100	13.370
TOTAL PAIS	18/19	1.087.645	73	83	89	90	96	99	1.080.884
	17/18	1.019.710	50	69	78	86	91	94	

(*) Cifras Provisorias

Las AREAS están expresadas en hectáreas.

ESTIMACIONES AGRICOLAS
Ministerio de AGROINDUSTRIA



AVANCE DE LA SIEMBRA DE TRIGO									
CAMPAÑA: 2018/2019(*)									
DELEGACION		AREA A SEMBRAR Has	05/07 %	12/07 %	19/07 %	26/07 %	02/08 %	09/08 %	AREA SEMBRADA Has
Bahía Blanca	T. Pan	84.751	61	85	95	100	100	100	84.750
	T. Fideos	1.000		30	63	100	100	100	1.000
Bolívar	T. Pan	88.407	38	57	78	88	100	100	88.410
	T. Fideos	3.000	50	100	100	100	100	100	3.000
Bragado		148.300	25	50	85	85	100	100	148.300
General Madariaga		22.500	32	52	76	93	100	100	22.500
Junín		145.581	88	95	99	100	100	100	145.580
La Plata		15.926	30	45	60	60	83	94	14.970
Lincoln		133.000	72	84	89	96	98	100	133.000
Pehuajó	T. Pan	107.500	68	72	76	76	95	100	107.500
	T. Fideos	-							-
Pergamino		198.650	100	100	100	100	100	100	198.650
Pigüé	T. Pan	298.000	40	60	60	70	90	100	298.000
	T. Fideos	10.000	40	60	60	70	90	100	10.000
Salliqueló	T. Pan	139.400	60	75	90	95	95	95	132.430
	T. Fideos	1.700	50	60	75	96	100	100	1.700
Tandil	T. Pan	240.000	32	60	66	68	80	91	218.400
	T. Fideos	-							-
T.Arroyos	T. Pan	476.437	77	86	91	91	100	100	476.440
	T. Fideos	32.000	70	91	91	91	100	100	32.000
25 de Mayo		87.727	42	60	78	85	95	100	87.730
BUENOS AIRES	18/19	2.233.878	60	75	83	86	95	99	2.204.360
	17/18	1.989.714	49	61	70	78	84	89	
Laboulaye		109.816	89	95	99	99	99	100	109.820
M. Juárez		356.000	100	100	100	100	100	100	356.000
Río Cuarto		116.500	100	100	100	100	100	100	116.500
S. Francisco		366.787	99	99	100	100	100	100	366.790
Villa María		274.870	95	99	100	100	100	100	274.870
CORDOBA	18/19	1.223.973	98	99	100	100	100	100	1.223.980
	17/18	1.236.318	93	95	99	99	100	100	
Paraná		173.841	93	97	99	100	100	100	173.840
R. del Tala		273.000	82	90	96	96	97	100	273.000
ENTRE RIOS	18/19	446.841	86	93	97	98	98	100	446.840
	17/18	417.530	80	84	90	98	100	100	
General Pico		181.109	58	65	79	89	94	98	177.490
Santa Rosa		191.028	66	69	72	82	100	100	191.030
LA PAMPA	18/19	372.137	62	67	75	85	97	99	368.520
	17/18	295.060	41	41	49	68	74	76	
Avellaneda		144.140	100	100	100	100	100	100	144.140
C. de Gómez		310.880	100	100	100	100	100	100	310.880
Casilda		189.304	97	100	100	100	100	100	189.300
Rafaela		320.000	100	100	100	100	100	100	320.000
V. Tuerto		128.697	95	98	100	100	100	100	128.700
SANTA FE	18/19	1.093.021	99	100	100	100	100	100	1.093.020
	17/18	978.535	90	93	99	100	100	100	
CATAMARCA		22.707	100	100	100	100	100	100	22.710
CORRIENTES									-
Charata (CHACO)		103.000	85	97	100	100	100	100	103.000
Pcia. R. S. Peña (CHACO)		49.966	86	92	92	100	100	100	49.970
FORMOSA									-
JUJUY		3.265	70	85	100	100	100	100	3.270
MISIONES									-
SALTA		108.720	100	100	100	100	100	100	108.720
SAN LUIS	T. Pan	14.150	100	100	100	100	100	100	14.150
	T. Fideos	800	100	100	100	100	100	100	800
S. ESTERO		123.828	100	100	100	100	100	100	123.830
Quimilí (S. ESTERO)		323.003	97	100	100	100	100	100	323.000
TUCUMAN	T. Pan	93.052	100	100	100	100	100	100	93.050
	T. Fideos	2.900	100	100	100	100	100	100	2.900
TOTAL PAIS	18/19	6.215.240	81	88	92	94	98	99	6.182.120
	17/18	5.927.610	71	78	85	90	93	95	

(*) Cifras Provisorias
Las AREAS están expresadas en hectáreas.
ESTIMACIONES AGRICOLAS
Ministerio de AGROINDUSTRIA



ESTADO DE LOS CULTIVOS
Y HUMEDAD DEL SUELO

HUMEDAD Y ESTADO DE LOS CULTIVOS

Desde el 03/08/18 hasta el 09/08/18

PROVINCIA	DELEGACION	MAIZ								Humedad		
		Estadio Fenológico					Estado General					
		E	C	F	L	M	MB	B	R		M	
BUENOS AIRES	BAHIA BLANCA	-	-	-	-	-	-	-	-	-	-	-
	BOLIVAR	-	-	-	-	-	-	-	-	-	-	-
	BRAGADO	-	-	-	-	-	-	-	-	-	-	-
	GENERAL MADARIAGA	-	-	-	-	-	-	-	-	-	-	-
	JUNIN	-	-	-	-	-	-	-	-	-	-	-
	LA PLATA	-	-	-	-	-	-	-	-	-	-	-
	LINCOLN	-	-	-	-	-	-	-	-	-	-	-
	PEHUAJO	-	-	-	-	-	-	-	-	-	-	-
	PERGAMINO	-	-	-	-	-	-	-	-	-	-	-
	PIGÜE	-	-	-	-	100	-	25	50	25	-	A
	SALLIQUELO	-	-	-	-	-	-	-	-	-	-	-
	TANDIL	-	-	-	-	100	7	67	26	-	-	A
	TRES ARROYOS	-	-	-	-	100	16	40	27	17	-	A/E
25 DE MAYO	-	-	-	-	-	-	-	-	-	-	-	
CORDOBA	LABOULAYE	-	-	-	-	-	-	-	-	-	-	
	MARCOS JUAREZ	-	-	-	-	-	-	-	-	-	-	
	RIO CUARTO	-	-	-	-	100	-	34	25	41	-	A
	SAN FRANCISCO	-	-	-	-	-	-	-	-	-	-	-
	VILLA MARIA	-	-	-	-	-	-	-	-	-	-	-
ENTRE RIOS	PARANA	-	-	-	-	-	-	-	-	-	-	
	ROSARIO DEL TALA	-	-	-	-	-	-	-	-	-	-	
LA PAMPA	GENERAL PICO	-	-	-	-	-	-	-	-	-	-	
	SANTA ROSA	-	-	-	-	100	-	63	37	-	-	A/R
SANTA FE	AVELLANEDA	-	-	-	-	100	-	20	36	44	-	A/R
	CASILDA	-	-	-	-	-	-	-	-	-	-	-
	CANADA de GOMEZ	-	-	-	-	-	-	-	-	-	-	-
	RAFAELA	-	-	-	-	-	-	-	-	-	-	-
	VENADO TUERTO	-	-	-	-	-	-	-	-	-	-	-
CATAMARCA	CATAMARCA	-	-	-	-	-	-	-	-	-	-	
CORRIENTES	CORRIENTES	-	-	-	-	-	-	-	-	-	-	
CHACO	CHARATA	-	-	-	4	96	20	37	34	9	-	A/R
	ROQUE SAENZ PEÑA	-	-	-	-	-	-	-	-	-	-	-
FORMOSA	FORMOSA	-	-	-	-	-	-	-	-	-	-	
JUJUY	JUJUY	-	-	-	-	-	-	-	-	-	-	
MISIONES	POSADAS	-	-	-	-	-	-	-	-	-	-	
SALTA	SALTA	-	-	-	-	-	-	-	-	-	-	
SAN LUIS	SAN LUIS	-	-	-	-	-	-	-	-	-	-	
SANTIAGO DEL ESTERO	SANTIAGO DEL ESTERO	-	-	-	-	-	-	-	-	-	-	
	QUIMILI	-	-	-	-	-	-	-	-	-	-	
TUCUMAN	TUCUMAN	-	-	-	-	-	-	-	-	-	-	

Las cifras expresan porcentaje de la superficie del área sembrada.

Estado general: MB: Muy Bueno, B: Bueno, R: Regular, M:Malo.

Humedad: A: Adecuada, R: Regular, E: Exceso, I: Inundación, PS: Principio de Sequía, S: Sequía.

Estadio Fenológico: E: Emergencia; C:Crecimiento; F: Floración; L: Llenado; M: Madurez

(*) La sumatoria puede ser inferior a 100, correspondiendo la diferencia a siembras aún sin emerger.



HUMEDAD Y ESTADO DE LOS CULTIVOS

Desde el 03/08/18 hasta el 09/08/18

PROVINCIA	DELEGACION	TRIGO (pan)									
		Estadio Fenológico (*)					Estado General				Humedad
		E	C	F	L	M	MB	B	R	M	
BUENOS AIRES	BAHIA BLANCA	17	83	-	-	-	-	100	-	-	A
	BOLIVAR	-	100	-	-	-	-	100	-	-	A
	BRAGADO	-	100	-	-	-	-	100	-	-	A
	GENERAL MADARIAGA	27	73	-	-	-	-	100	-	-	A
	JUNIN	-	100	-	-	-	-	100	-	-	A
	LA PLATA	30	70	-	-	-	3	97	-	-	A/E
	LINCOLN	-	100	-	-	-	-	100	-	-	A
	PEHUAJO	50	50	-	-	-	88	12	-	-	A
	PERGAMINO	-	100	-	-	-	-	100	-	-	A
	PIGÜE	50	-	-	-	-	-	25	50	25	R/S
	SALLIQUELO	30	47	-	-	-	-	100	-	-	A
	TANDIL	28	72	-	-	-	90	10	-	-	A
	TRES ARROYOS	-	100	-	-	-	46	54	-	-	A
	25 DE MAYO	34	66	-	-	-	-	100	-	-	A
CORDOBA	LABOULAYE	10	90	-	-	-	-	100	-	-	A
	MARCOS JUAREZ	-	100	-	-	-	-	100	-	-	A
	RIO CUARTO	-	100	-	-	-	4	96	-	-	A
	SAN FRANCISCO	-	100	-	-	-	13	77	10	-	R/PS
	VILLA MARIA	-	100	-	-	-	-	100	-	-	A
ENTRE RIOS	PARANA	-	100	-	-	-	24	76	-	-	A
	ROSARIO DEL TALA	9	91	-	-	-	56	42	2	-	E/A
LA PAMPA	GENERAL PICO	40	60	-	-	-	-	100	-	-	A
	SANTA ROSA	21	79	-	-	-	6	94	-	-	A/R
SANTA FE	AVELLANEDA	-	86	14	-	-	-	100	-	-	A/R
	CASILDA	-	100	-	-	-	33	67	-	-	A
	CANADA de GOMEZ	-	100	-	-	-	80	20	-	-	A
	RAFAELA	-	100	-	-	-	-	100	-	-	A
	VENADO TUERTO	-	100	-	-	-	-	100	-	-	A
CATAMARCA	CATAMARCA	-	90	10	-	-	49	51	-	-	PS
CORRIENTES	CORRIENTES	-	-	-	-	-	-	-	-	-	-
CHACO	CHARATA	-	87	13	-	-	32	65	3	-	R/PS
	Pcia. ROQUE SAENZ PENA	-	100	-	-	-	100	-	-	-	A/R
FORMOSA	FORMOSA	-	-	-	-	-	-	-	-	-	-
JUJUY	JUJUY	-	45	55	-	-	-	100	-	-	A
MISIONES	POSADAS	-	-	-	-	-	-	-	-	-	-
SALTA	SALTA	-	98	2	-	-	-	99	1	-	A
SAN LUIS	SAN LUIS	-	100	-	-	-	-	100	-	-	A
SANTIAGO DEL ESTERO	SANTIAGO DEL ESTERO	-	100	-	-	-	-	100	-	-	A/R
	QUIMILI	-	100	-	-	-	-	90	10	-	A/R
TUCUMAN	TUCUMAN	-	87	13	-	-	-	74	26	-	R/PS

Las cifras expresan porcentaje de la superficie del área sembrada.

Estado general: MB: Muy Bueno, B: Bueno, R: Regular, M: Malo.

Humedad: A: Adecuada, R: Regular, E: Exceso, I: Inundación, PS: Principio de Sequía, S: Sequía.

Estadio Fenológico: E: Emergencia; C: Crecimiento; F: Floración; L: Llenado; M: Madurez

(*) La sumatoria puede ser inferior a 100, correspondiendo la diferencia a siembras aún sin emerger.

Más información <http://www.siaa.gov.ar/informes>